

Zasięg ostrzeżeń w województwie

Intensywne opady śniegu
2026-01-03 10:19

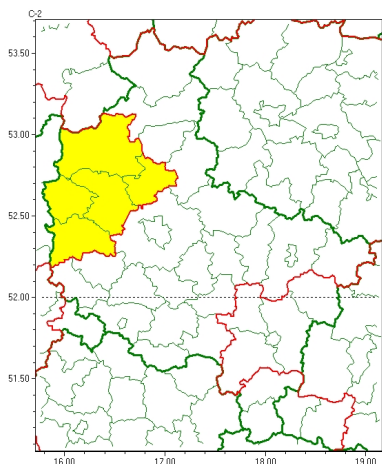

Zawieje/zamiecie śnieżne
2026-01-03 10:19

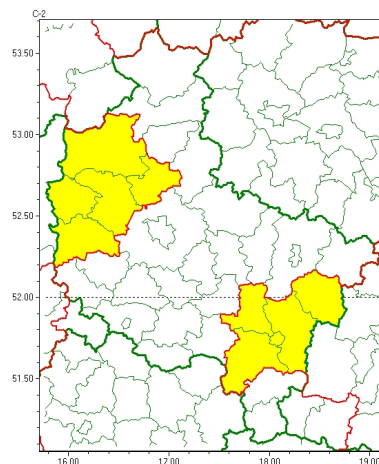

WOJEWÓDZTWO WIELKOPOLSKIE
OSTRZEŻENIA METEOROLOGICZNE ZBIORCZO NR 6
WYKAZ OBOWIĄZUJĄCYCH OSTRZEŻEŃ
o godz. 10:19 dnia 03.01.2026

Zjawisko/Stopień zagrożenia	Zawieje/zamiecie śnieżne/1
Obszar (w nawiasie numer ostrzeżenia dla powiatu)	powiaty: kaliski(3), Kalisz(3), ostrowski(2), pleszewski(2), turecki(3)
Ważność	od godz. 11:00 dnia 03.01.2026 do godz. 24:00 dnia 03.01.2026
Prawdopodobieństwo	80%
Przebieg	Prognozowane są zamiecie śnieżne spowodowane wiatrem o średniej prędkości do 30 km/h, w porywach do 60 km/h, z zachodu i południowego zachodu.
SMS	IMGW-PIB OSTRZEGA: ZAMIEĆ ŚNIEŻNA/1 wielkopolskie (5 powiatów) od 11:00/03.01 do 24:00/03.01.2026 wiatr 30 km/h, porywy 60 km/h. Dotyczy powiatów: kaliski, Kalisz, ostrowski, pleszewski i turecki.
RSO	Woj. wielkopolskie (5 powiatów), IMGW-PIB wydał ostrzeżenie pierwszego stopnia o zawiejach i zamieciach śnieżnych
Uwagi	Brak.
Zjawisko/Stopień zagrożenia	Intensywne opady śniegu/1
Obszar (w nawiasie numer ostrzeżenia dla powiatu)	powiaty: czarnkowsko-trzecieński(2), międzychodzki(2), nowotomyski(2), obornicki(2), szamotulski(2)
Ważność	od godz. 10:00 dnia 03.01.2026 do godz. 22:00 dnia 03.01.2026
Prawdopodobieństwo	80%



Przebieg	Prognozowane są opady śniegu powodujące przyrost pokrywy śnieżnej o 10 cm, lokalnie około 15 cm.
SMS	IMGW-PIB OSTRZEGA: ŚNIEG/1 wielkopolskie (5 powiatów) od 10:00/03.01 do 22:00/03.01.2026 przyrost pokrywy do 15 cm. Dotyczy powiatów: czarnkowsko-trzcianecki, międzychodzki, nowotomyski, obornicki i szamotulski.
RSO	Woj. wielkopolskie (5 powiatów), IMGW-PIB wydał ostrzeżenie pierwszego stopnia o intensywnych opadach śniegu
Uwagi	Brak.
Zjawisko/Stopień zagrożenia	Zawieje/zamiecie śnieżne/1
Obszar (w nawiasie numer ostrzeżenia dla powiatu)	powiaty: czarnkowsko-trzcianecki(3), międzychodzki(3), nowotomyski(3), obornicki(3), szamotulski(3)
Ważność	od godz. 10:00 dnia 03.01.2026 do godz. 22:00 dnia 03.01.2026
Prawdopodobieństwo	80%
Przebieg	Prognozowane są miejscami zawieje i zamiecie śnieżne spowodowane opadami śniegu i wiatrem o średniej prędkości około 30 km/h, w porywach do 60 km/h, z południowego zachodu i zachodu.
SMS	IMGW-PIB OSTRZEGA: ZAMIEĆ ŚNIEŻNA/1 wielkopolskie (5 powiatów) od 10:00/03.01 do 22:00/03.01.2026 wiatr 30 km/h, porywy 60 km/h. Dotyczy powiatów: czarnkowsko-trzcianecki, międzychodzki, nowotomyski, obornicki i szamotulski.
RSO	Woj. wielkopolskie (5 powiatów), IMGW-PIB wydał ostrzeżenie pierwszego stopnia o zawiejach i zamieciach śnieżnych
Uwagi	Brak.
<p>Opracowanie niniejsze i jego format, jako przedmiot prawa autorskiego podlega ochronie prawnej, zgodnie z przepisami ustawy z dnia 4 lutego 1994r o prawie autorskim i prawach pokrewnych (dz. U. z 2006 r. Nr 90, poz. 631 z późn. zm.). Wszelkie dalsze udostępnianie, rozpowszechnianie (przedruk, kopiowanie, wiadomość sms) jest dozwolone wyłącznie w formie dosłownej z bezwzględnym wskazaniem źródła informacji tj. IMGW-PIB.</p>	