

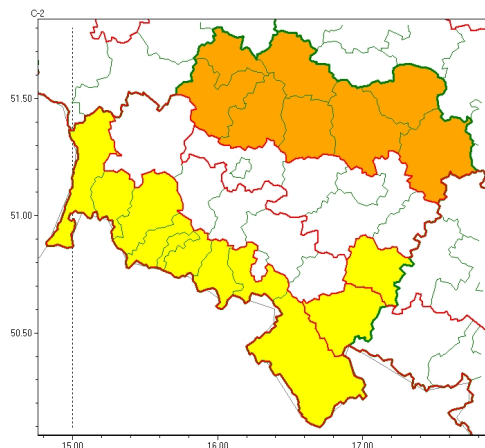

Zasięg ostrzeżeń w województwie

Opady marznące  
2026-02-05 11:35



Gęsta mgła  
2026-02-05 11:35

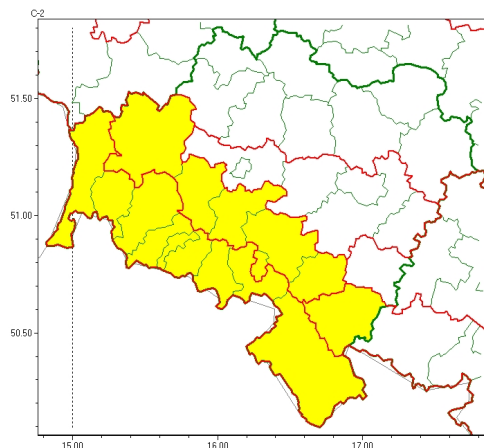

**WOJEWÓDZTWO DOLNOŚLĄSKIE**  
**OSTRZEŻENIA METEOROLOGICZNE ZBIORCZO NR 39**  
**WYKAZ OBOWIĄZUJĄCYCH OSTRZEŻEŃ**  
**o godz. 11:35 dnia 05.02.2026**

Zjawisko/Stopień zagrożenia	Gęsta mgła/1
Obszar (w nawiasie numer ostrzeżenia dla powiatu)	powiaty: bolesławiecki(10), dzierzoniowski(11), jaworski(11), Jelenia Góra(20), kamiennogórski(18), karkonoski(20), kłodzki(19), lubański(14), lwówecki(17), świdnicki(12), Wałbrzych(17), wałbrzyski(19), ząbkowicki(12), zgorzelecki(12), złotoryjski(12)
Ważność	od godz. 19:00 dnia 05.02.2026 do godz. 10:00 dnia 06.02.2026
Prawdopodobieństwo	75%
Przebieg	Prognozuje się gęste mgły, w zasięgu których widzialność może miejscami wynosić poniżej 200 m.
SMS	IMGW-PIB OSTRZEGA: MGŁA/1 dolnośląskie (15 powiatów) od 19:00/05.02 do 10:00/06.02.2026 widzialność poniżej 200 m. Dotyczy powiatów: bolesławiecki, dzierzoniowski, jaworski, Jelenia Góra, kamiennogórski, karkonoski, kłodzki, lubański, lwówecki, świdnicki, Wałbrzych, wałbrzyski, ząbkowicki, zgorzelecki i złotoryjski.
RSO	Woj. dolnośląskie (15 powiatów), IMGW-PIB wydał ostrzeżenie pierwszego stopnia o silnych mgłach
Uwagi	Brak.
Zjawisko/Stopień zagrożenia	Opady marznące/1
Obszar (w nawiasie numer ostrzeżenia dla powiatu)	powiaty: strzeliński(10), ząbkowicki(11)
Ważność	od godz. 00:00 dnia 06.02.2026 do godz. 09:00 dnia 06.02.2026
Prawdopodobieństwo	70%



<b>Przebieg</b>	Prognozowane są lokalnie słabe opady marznącego deszczu lub mżawki powodujące gołoledź.
<b>SMS</b>	IMGW-PIB OSTRZEGA: MARZNAĆEOPADY/1 dolnośląskie (2 powiaty) od 00:00/06.02 do 09:00/06.02.2026 marznące opady, drogi śliskie. Dotyczy powiatów: strzeliński i ząbkowicki.
<b>RSO</b>	Woj. dolnośląskie (2 powiaty), IMGW-PIB wydał ostrzeżenie pierwszego stopnia o opadach marznących
<b>Uwagi</b>	Brak.
<b>Zjawisko/Stopień zagrożenia</b>	Opady marznące/2
<b>Obszar (w nawiasie numer ostrzeżenia dla powiatu)</b>	powiaty: głogowski(8), górowski(9), lubiński(10), milicki(8), oleśnicki(9), polkowicki(10), trzebnicki(9), wołowski(10)
<b>Ważność</b>	od godz. 22:00 dnia 04.02.2026 do godz. 12:00 dnia 05.02.2026
<b>Prawdopodobieństwo</b>	80%
<b>Przebieg</b>	Prognozowane są opady marznącego deszczu powodujące gołoledź.
<b>SMS</b>	IMGW-PIB OSTRZEGA: MARZNAĆEOPADY/2 dolnośląskie (8 powiatów) od 22:00/04.02 do 12:00/05.02.2026 marznące opady, drogi śliskie. Dotyczy powiatów: głogowski, górowski, lubiński, milicki, oleśnicki, polkowicki, trzebnicki i wołowski.
<b>RSO</b>	Woj. dolnośląskie (8 powiatów), IMGW-PIB wydał ostrzeżenie drugiego stopnia o opadach marznących
<b>Uwagi</b>	Ostrzeżenie może być kontynuowane.
<b>Zjawisko/Stopień zagrożenia</b>	Opady marznące/1
<b>Obszar (w nawiasie numer ostrzeżenia dla powiatu)</b>	powiaty: Jelenia Góra(19), kamiennogórski(17), karkonoski(19), kłodzki(18), lubański(13), lwówecki(16), wałbrzyski(18), zgorzelecki(11)
<b>Ważność</b>	od godz. 18:00 dnia 05.02.2026 do godz. 09:00 dnia 06.02.2026
<b>Prawdopodobieństwo</b>	70%
<b>Przebieg</b>	Prognozowane są lokalnie słabe opady marznącego deszczu lub mżawki powodujące gołoledź.
<b>SMS</b>	IMGW-PIB OSTRZEGA: MARZNAĆEOPADY/1 dolnośląskie (8 powiatów) od 18:00/05.02 do 09:00/06.02.2026 marznące opady, drogi śliskie. Dotyczy powiatów: Jelenia Góra, kamiennogórski, karkonoski, kłodzki, lubański, lwówecki, wałbrzyski i zgorzelecki.
<b>RSO</b>	Woj. dolnośląskie (8 powiatów), IMGW-PIB wydał ostrzeżenie pierwszego stopnia o opadach marznących
<b>Uwagi</b>	Brak.
<p>Opracowanie niniejsze i jego format, jako przedmiot prawa autorskiego podlega ochronie prawnej, zgodnie z przepisami ustawy z dnia 4 lutego 1994r o prawie autorskim i prawach pokrewnych (dz. U. z 2006 r. Nr 90, poz. 631 z późn. zm.). Wszelkie dalsze udostępnianie, rozpowszechnianie (przedruk, kopiowanie, wiadomość sms) jest dozwolone wyłącznie w formie dosłownej z bezwzględnym wskazaniem źródła informacji tj. IMGW-PIB.</p>	