Instytut Meteorologii i Gospodarki Wodnej - Państwowy Instytut Badawczy
Regionalne Biuro Prognoz Meteorologicznych w Krakowie
30-215 Kraków ul. Piotra Borowego 14
tel: 12-6398150
email: meteo.poludnie@imgw.pl
www: www.imgw.pl

Zasięg ostrzeżeń w województwie

Silny wiatr
2026-10-20 11:46

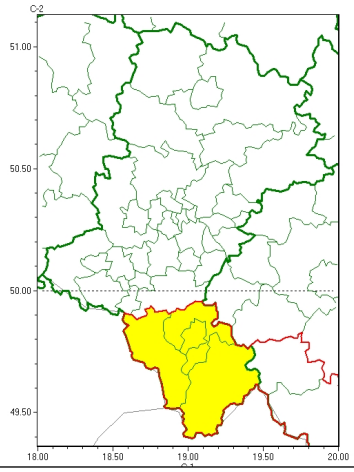

WOJEWÓDZTWO ŚLĄSKIE
OSTRZEŻENIA METEOROLOGICZNE ZBIORCZO NR 193
WYKAZ OBOWIĄZUJĄCYCH OSTRZEŻEŃ
o godz. 11:46 dnia 20.10.2026

Zjawisko/Stopień zagrożenia	Silny wiatr/1
Obszar (w nawiasie numer ostrzeżenia dla powiatu)	powiaty: bielski(102), Bielsko-Biała(98), cieszyński(105), żywiecki(101)
Ważność	od godz. 02:00 dnia 21.10.2026 do godz. 20:00 dnia 21.10.2026
Prawdopodobieństwo	80%
Przebieg	Prognozuje się wystąpienie miejscami silnego wiatru o średniej prędkości do 50 km/h, w porywach do 80 km/h, z południa.
SMS	IMGW-PIB OSTRZEGA: WIATR/1 śląskie (4 powiaty) od 02:00/21.10 do 20:00/21.10.2026 prędkość do 50 km/h, porywy do 80 km/h, S. Dotyczy powiatów: bielski, Bielsko-Biała, cieszyński i żywiecki.
RSO	Woj. śląskie (4 powiaty), IMGW-PIB wydał ostrzeżenie pierwszego stopnia o silnym wietrze
Uwagi	Brak.
Godzina i data wydania	godz. 11:46 dnia 20.10.2026

Opracowanie niniejsze i jego format, jako przedmiot prawa autorskiego podlega ochronie prawnej, zgodnie z przepisami ustawy z dnia 4 lutego 1994r o prawie autorskim i prawach pokrewnych (dz. U. z 2006 r. Nr 90, poz. 631 z późn. zm.).
Wszelkie dalsze udostępnianie, rozpowszechnianie (przedruk, kopiowanie, wiadomość sms) jest dozwolone wyłącznie w formie dosłownej z bezwzględnym wskazaniem źródła informacji tj. IMGW-PIB.