

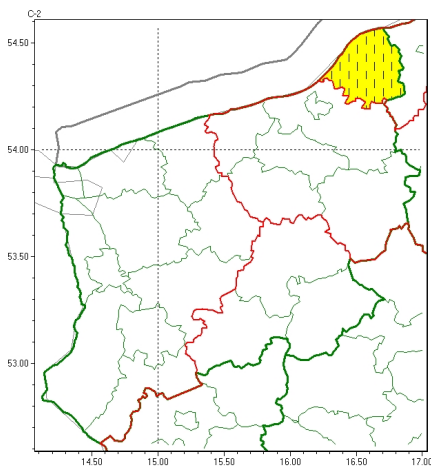

### Zasięg ostrzeżeń w województwie

Intensywne opady śniegu  
2024-11-21 20:28



Oblodzenie  
2024-11-21 20:28

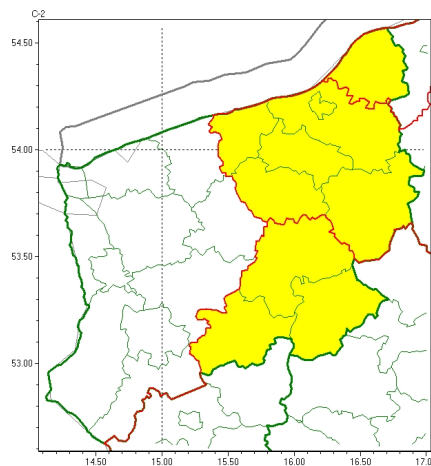

**WOJEWÓDZTWO ZACHODNIOPOMORSKIE**  
**OSTRZEŃNIA METEOROLOGICZNE ZBIORCZO NR 244**  
**WYKAZ OBOWIĄZUJĄCYCH OSTRZEŃ**  
**o godz. 20:28 dnia 21.11.2024**

| Zjawisko/Stopień zagrożenia                       | Oblodzenie/1   |
|---|--|
| Obszar (w nawiasie numer ostrzeżenia dla powiatu) | powiaty: choszczeński(85), drawski(105), wałecki(96)   |
| Ważność   | od godz. 20:30 dnia 21.11.2024 do godz. 09:00 dnia 22.11.2024  |
| Prawdopodobieństwo                                | 80%  |
| Przebieg  | Prognozuje się zamarzanie mokrej nawierzchni dróg i chodników po opadach mokrego śniegu powodujących miejscowe oblodzenie. Temperatura minimalna około od $-4^{\circ}\text{C}$ do $-2^{\circ}\text{C}$ , temperatura minimalna przy gruncie około $-5^{\circ}\text{C}$ . |
| SMS   | IMGW-PIB OSTRZEŻENIA: OBLODZENIE/1 zachodniopomorskie (3 powiaty) od 20:30/21.11 do 09:00/22.11.2024 temp. min. od $-4^{\circ}\text{C}$ do $-2^{\circ}\text{C}$ , przy gruncie do $-5^{\circ}\text{C}$ , lisko. Dotyczy powiatów: choszczeński, drawski i wałecki.       |
| RSO   | Woj. zachodniopomorskie (3 powiaty), IMGW-PIB wydał ostrzeżenie pierwszego stopnia o oblodzeniu  |
| Uwagi   | Brak.  |
| Zjawisko/Stopień zagrożenia                       | Intensywne opady śniegu/1 ZMIANA   |
| Obszar (w nawiasie numer ostrzeżenia dla powiatu) | powiaty: sławieński(115)   |
| Ważność   | od godz. 08:32 dnia 21.11.2024 do godz. 06:00 dnia 22.11.2024  |
| Prawdopodobieństwo                                | 75%  |



|   |  |
|---|--|
| <b>Przebieg</b>   | Prognozowane s opady niegu powoduj ce miejscami przyrost pokrywy nie nej o 10 cm do 20 cm.   |
| <b>SMS</b>  | IMGW-PIB OSTRZEGA: NIEG/1 zachodniopomorskie (1 powiat) od 08:32/21.11 do 06:00/22.11.2024 przyrost pokrywy 10-20 cm. Dotyczy powiatów: sławie ski.  |
| <b>RSO</b>  | Woj. zachodniopomorskie (1 powiat), IMGW-PIB wydał ostrze enie pierwszego stopnia o intensywnych opadach niegu   |
| <b>Uwagi</b>  | Zmiana dotyczy wa no ci ostrze enia.   |
| <b>Zjawisko/Stopie zagro enia</b>   | Oblodzenie/1   |
| <b>Obszar (w nawiasie numer ostrze enia dla powiatu)</b>  | powiaty: białogardzki(101), kołobrzeski(99), Koszalin(108), koszali ski(115), sławie ski(116), szczecinecki(108), widwi ski(102)   |
| <b>Wa no</b>  | od godz. 15:00 dnia 21.11.2024 do godz. 09:00 dnia 22.11.2024  |
| <b>Prawdopodobie stwo</b>   | 75%  |
| <b>Przebieg</b>   | Prognozuje si zamarzanie mokrej nawierzchni dróg i chodników po opadach deszczu mokrego niegu powoduj ce ich oblodzenie. Temperatura minimalna około od -4°C do 0°C, temperatura minimalna przy gruncie około -5°C.  |
| <b>SMS</b>  | IMGW-PIB OSTRZEGA: OBLODZENIE/1 zachodniopomorskie (7 powiatów) od 15:00/21.11 do 09:00/22.11.2024 temp. min. od -4 st. do 0 st., przy gruncie do -5 st., lisko. Dotyczy powiatów: białogardzki, kołobrzeski, Koszalin, koszali ski, sławie ski, szczecinecki i widwi ski. |
| <b>RSO</b>  | Woj. zachodniopomorskie (7 powiatów), IMGW-PIB wydał ostrze enie pierwszego stopnia o oblodzeniu   |
| <b>Uwagi</b>  | Brak.  |
| <p>Opracowanie niniejsze i jego format, jako przedmiot prawa autorskiego podlega ochronie prawnej, zgodnie z przepisami ustawy z dnia 4 lutego 1994r o prawie autorskim i prawach pokrewnych (dz. U. z 2006 r. Nr 90, poz. 631 z pó n. zm.).<br/>Wszelkie dalsze udost pnianie, rozpowszechnianie (przedruk, kopiowanie, wiadomo sms) jest dozwolone wył cznie w formie dostównej z bezwzgl dnym wskazaniem ró dła informacji tj. IMGW-PIB.</p> |  |